



Loewe **inspire**

Der individuelle Allrounder für smartes Streaming-Entertainment

Werks-kalibrierte Ultra HD OLED-Panel mit HDR und Dolby Vision

Integrierte Loewe dr+ Festplatte mit 1 Terabyte Aufzeichnungskapazität

Super-schnelles Loewe os mit komfortabler Loewe remote

Netflix, YouTube, Disney+, Apple tv+, Zattoo, HD+ und mehr

Unterstützung von Alexa Skills, Miracast, Apple AirPlay und DTS Play-Fi

Flexible Sound-Lösungen von invisible sound bis klang bar i und darüber hinaus



LOEWE. wurde 1923 von den Gebrüdern Loewe als Radio Frequenz GmbH in Berlin gegründet.
Auch heute designen, entwickeln und produzieren wir Unterhaltungselektronik – Made in Germany.

Datenblatt
Loewe **inspire**
Januar 2025

LOEWE.
Home of Excellence.

www.loewe.tv

Loewe inspire

Der individuelle Allrounder für smartes Streaming-Entertainment



Überragende Bildqualität

Brillantes TV-Erlebnis mit Ultra HD OLED-Panels und einer breiten Palette an HDR-Formaten einschließlich Dolby Vision. Präsentiert von der neuesten W-OLED-Generation von LG Display mit höchster Performance, tiefem Schwarz und geringer Reflektion.

Vorkalibriert in unserem eigenen Werk am Hauptsitz in Kronach, um alle relevanten Film- und Farbstandards für eine perfekt natürliche und beeindruckende Bildwiedergabe in Ihrem Wohnzimmer zu garantieren.



Integrierter Festplattenrekorder

Loewe dr+ für komfortable Aufnahmen: Ein Premium-EPG, ein Triple-Tuner, eine integrierte 1 TB HDD, native VoD-Apps und HbbTV-Mediatheken ermöglichen Timeshift und DVB-Aufnahmen im Hintergrund, während Streaming-Video oder Filme aus dem Archiv geschaut werden.

Das Loewe Chassis SL850 basiert auf einer starken CPU und läuft mit Loewe os8 für schnelle Bedienung und breite Unterstützung von Features, Apps und Connectivity, einschließlich zwei HDMI 2.1 Eingängen mit UHD VRR @ 120 Hz - perfekt für Spielekonsolen mit schneller Grafik.



Super schnelles smartes Streaming

Das super-schnelle Loewe os8 bietet alle wichtigen VoD-Dienste wie Netflix, YouTube, Disney+, Apple tv+, Freeview Play, HD+, Zattoo, FIFA+ und viele mehr. Außerdem unterstützt es Apple AirPlay und DTS Play-Fi für eine noch mehr Interaktion und Konnektivität mit Smart Home- und Multiroom-Audio-Produkten.

Die komfortable Loewe remote aus Alu bietet sechs Direkttasten für Streaming sowie deren Steuerung über das beleuchtete Cursor-Feld. Per Bluetooth gekoppelt, unterstützt sie auch Sprachbefehle am TV. Aktivieren Sie einfach das Mikrofon per Tastendruck.



Individuelle Sound-Lösungen

Innovative modulare Audiolösungen von invisible sound bis klang bar i und mehr passen für jeden Wunsch und jede Situation. Das Soundtuning der eigenen Audio-Entwicklungsabteilung sorgt zusammen mit Dolby Atmos für beste akustische Wiedergabe und großen Filmspaß.

Loewe invisible sound in puristischer Monitor-Optik ist die Lösung für Design-Liebhaber. Mit der Loewe klang bar i genießen Sie 80 Watt, eine breite Stereo-Bühne und beste Sprachverständlichkeit. Mit dem drahtlosen Loewe klang sub1 wird daraus ein 2.1-System für mehr Bass.

Oder verbinden Sie über eARC eine Loewe klang bar sowie einen oder mehrere Loewe klang sub5 und klang mr speaker, um über Loewe wireless digital audiolink ein echtes Mehrkanal-Heimkino zu schaffen.



Ausgefeiltes 360° Design

Design, Konstruktion und Qualität Made in Germany: Ein zeitloser Look, mit magnetischen Abdeckungen, Kabelmanagement, versteckten Anschlüssen und mit einer lackierten und teils stoffbezogenen Rückwand ist kompromisslos und strahlt pure Eleganz aus.

Die innere mechanische Konstruktion ist ebenso clever wie robust, mit soliden VESA-Domen, die in der Metallstruktur des TV verankert sind, und einer massiven Tischplatte inklusive drehbarem Standfuß mit durchgängig verdeckter Kabelführung.



Modulare Aufstellösungen

Mit optionalem Zubehör lässt sich Ihr Home Entertainment Center individuell konfigurieren und perfekt an Ihre Bedürfnisse und den Wohnraum anpassen.

Der Loewe table stand i kann mit dem spacer i auferüstet werden, um Loewe klang bars direkt vor dem Display zu platzieren. Der Loewe floor stand flex, pur oder mit klang bar und Ablagen, erlaubt vielfältige Möglichkeiten. Der einzigartige Loewe floor2ceiling stand beweist, eindrucksvollen Stil. Verschiedene Loewe wall mounts, auch für die klang bars, unterstützen jede Wandinstallation.

Loewe wireless digital audiolink ermöglicht mit den Loewe klang System-Komponenten modulare Lösungen von der aktiven Soundbar mit einem oder mehreren Subwoofern bis hin zu Funklautsprechern für Mehrkanal-Heimkino oder Multiroom-Audio.

Loewe inspire

Der individuelle Allrounder für smartes Streaming-Entertainment

Auszeichnungen



reddot winner 2021



“Der neue Loewe Inspire hebt sich im Fernseher-Test von der Masse ab.”

computerbild.de, 06.07.2024 über inspire 55 dr+
Testergebnis: 1,4 SEHR GUT



“Der Loewe inspire besticht nicht allein durch sein exklusives Design, sondern auch mit Bildqualität und seinem eingebauten TV-Rekorder. Bedienung, Anschlüsse und Ausbau-Optionen sind auf hohem Niveau.”

hifi.de, 10.7.2024 über inspire 55 dr+ & klang bar i
Testergebnis: 9.2 SEHR GUT & 9.3 SEHR GUT



“Der Loewe inspire 55 dr+ bietet eine sehr gute Bildqualität. Zudem vereint er das Beste aus zwei Welten. Hinzu kommen die hochwertige Verarbeitung und das edle Design, für die der Kronacher Hersteller bekannt ist.”

Satvision Magazin, Ausgabe 08/2024 über inspire 55 dr+
Testergebnis: 94,6% SEHR GUT



“Dem exzellent designten und bestens verarbeiteten Korpus des Vorgängers bild i wird im inspire mit modernsten Chips und brillanten OLED-Panels neues Leben eingehaucht.”

connect.de, 31.7.2024 & conncet Magazin, Ausgabe 09/2024 über inspire 65 dr+
Testergebnis: 914 Punkte ÜBERRAGEND



“Der Loewe inspire 65 dr+ ist ein außergewöhnlicher OLED-TV mit tollem Bild, gutem Ton, umfangreichem App-Angebot und exklusiven Ausstattungsmerkmalen.”

audiovision Magazin, Ausgabe 09/2024 über inspire 55 dr+
Testergebnis: 88 Punkte SEHR GUT + HIGHLIGHT

* Vorgänger-Modell Loewe bild i

Loewe **inspire**

Der individuelle Allrounder für smartes Streaming-Entertainment

TV

Loewe inspire dr+

Lieferumfang beinhaltet TV-Set mit HDD, invisible sound und table stand

inspire 65 dr+: B* x H x TP / TG = 146,0 x 86,8 x 6,4 / 29,0

inspire 55 dr+: B* x H x TP / TG = 123,6 x 74,4 x 6,4 / 29,0

inspire 48 dr+: B* x H x TP / TG = 107,7 x 65,4 x 6,4 / 29,0

table stand manuell drehbar (+ / - 20°), versteckte Kabelführung

	Modell	Artikel
 basalt grey	inspire 65 dr+	62466
	inspire 55 dr+	62464
	inspire 48 dr+	62463



Angaben in cm: B = Breite, H = Höhe, TP = Tiefe Produkt, TG = Tiefe Gesamt. Technische Änderungen und Irrtümer vorbehalten.
* Im Bereich des seitlich angebrachten Loewe-Clips kann sich die Breite des TV-Gerätes je nach Gerätetyp um bis zu 1 cm erhöhen.

Loewe **inspire**

Der individuelle Allrounder für smartes Streaming-Entertainment

Soundbar

Loewe **klang bar i**

Passive Soundbar zur Installation am
Loewe inspire



 **basalt grey**

Modell

klang bar i

Artikel

59212



Subwoofer

Loewe **klang sub1**

Aktiver Funk-Subwoofer
als Ergänzung zum TV



 **basalt grey**

klang sub1

60610

Loewe inspire

Der individuelle Allrounder für smartes Streaming-Entertainment

Aufstellösungen

Standlösungen

floor2ceiling stand

inspire 65 dr+: B* x H x TP / TG = 145,7 x 220-290 x 6,4 / 18,0

inspire 55 dr+: B* x H x TP / TG = 123,6 x 220-290 x 6,4 / 17,5

inspire 48 dr+: B* x H x TP / TG = 107,7 x 220-290 x 6,4 / 17,1

manuell drehbar (+ / - 110°), höhenverstellbar (220-290 cm), versteckte Kabelführung, direkte Montage ohne Adapter

floor stand flex

inspire 65 dr+: B* x H x TP / TG = 145,7 x 128,9 x 6,4 / 54,0

inspire 55 dr+: B* x H x TP / TG = 123,6 x 116,5 x 6,4 / 54,0

inspire 48 dr+: B* x H x TP / TG = 120,8 x 107,5 x 6,4 / 54,0

manuell drehbar (+/- 45°), verdeckte Kabelführung,

mit oder ohne Träger für Zubehör-Ablage oder Soundbar

floor stand universal

inspire 65 dr+: B* x H x TP / TG = 145,7 x 128,9 x 6,4 / 54,0

inspire 55 dr+: B* x H x TP / TG = 123,6 x 116,5 x 6,4 / 54,0

inspire 48 dr+: B* x H x TP / TG = 120,8 x 107,5 x 6,4 / 54,0

manuell drehbar (+ / - 45°) versteckte Kabelführung

spacer table stand i

inspire 65 dr+: B* x H x TP / TG = 146,0 x 92,8 x 6,4 / 29,0

inspire 55 dr+: B* x H x TP / TG = 123,6 x 80,4 x 6,4 / 29,0

inspire 48 dr+: B* x H x TP / TG = 107,7 x 71,4 x 6,4 / 29,0

table stand manuell drehbar (+ / - 20°),

zur Platzierung einer klang bar unter dem Display

Wandlösungen

wall mount universal

inspire 65 dr+: B* x H x TP / TG = 145,7 x 85,8 x 6,4 / 10,1

inspire 55 dr+: B* x H x TP / TG = 123,6 x 73,4 x 6,4 / 10,1

inspire 48 dr+: B* x H x TP / TG = 107,7 x 64,4 x 6,4 / 10,1

neigbare Montage

wall mount slim 432

inspire 65 dr+: B* x H x TP / TG = 146,0 x 85,8 x 6,4 / 8,4

inspire 55 dr+: B* x H x TP / TG = 123,6 x 73,4 x 6,4 / 8,4

inspire 48 dr+: B* x H x TP / TG = 107,7 x 64,4 x 6,4 / 8,4

flache Montage



Angaben in cm: B = Breite, H = Höhe, TP = Tiefe Produkt, TG = Tiefe Gesamt. Technische Änderungen und Irrtümer vorbehalten.
* Im Bereich des seitlich angebrachten Loewe-Clips kann sich die Breite des TV-Gerätes je nach Gerätetyp um bis zu 1 cm erhöhen.

Loewe **inspire**

Der individuelle Allrounder für smartes Streaming-Entertainment

System-Komponenten

Loewe multi.room amp

Stereo-Verstärker für Multiroom- und Heimkino-Installationen mit insgesamt 1.200 Watt Musikleistung

Farbe

 black



Modell

multi.room amp

Artikel

61600

Loewe klang bar5 mr

5.1.2 Dolby Atmos Soundbar mit wireless Subwoofer und 800 Watt Musikgesamtleistung

 basalt grey

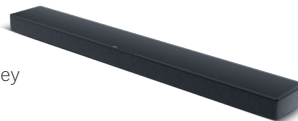

klang bar5 mr

60601

Loewe klang bar3 mr

3.1 Dolby Atmos Soundbar mit integriertem Subwoofer und 360 Watt Musikgesamtleistung

 basalt grey



klang bar3 mr

60614

Loewe klang sub5

Beliebig viele klang sub5 können mit einer klang bar3 mr oder klang bar5 mr gleichzeitig verbunden werden

 basalt grey



klang sub5

60603

Loewe klang mr5

Funk-Aktivlautsprecher mit 180 Watt für Mehrkanal-Heimkino oder für Multiroom-Audio

 basalt grey



klang mr5

60606

Loewe klang mr3

Funk-Aktivlautsprecher mit 150 Watt für Mehrkanal-Heimkino oder für Multiroom-Audio

 basalt grey



klang mr3

60605

Loewe klang mr1

Funk-Aktivlautsprecher mit 30 Watt als Rear-Surround oder für Multiroom-Audio

 basalt grey



klang mr1

60604

Loewe remote klang mr

Multifunktionale IR-Fernbedienung für Loewe klang mr und Loewe klang bar zur Steuerung aller Grundfunktionen sowie Klang-Einstellungen

 black



remote klang mr

74000

Loewe **inspire**

Der individuelle Allrounder für smartes Streaming-Entertainment

Weitere Informationen

www.loewe.tv



my Loewe app



Ihr Loewe Kontakt

Wir helfen Ihnen gerne weiter:

Unser Loewe Customer Care Center ist für Sie da:

Mo bis Fr: 09:00 - 17:00 Uhr

ccc@loewe.de | 0049 9261 99 500

Ihr Loewe Händler

Technische Daten

Loewe inspire

65 dr+ set

55 dr+ set

48 dr+ set

Bild	65 dr+ set	55 dr+ set	48 dr+ set
Bildschirmauflösung (Pixel)	Ultra HD (3840 x 2160)	Ultra HD (3840 x 2160)	Ultra HD (3840 x 2160)
Displaytechnologie	OLED (WRGB)	OLED (WRGB)	OLED (WRGB)
Bildschirmdiagonale (cm / inch) / Reaktionszeit (ms)	164 / 65 / 1	139 / 55 / 1	121 / 48 / 1
Panel-Helligkeit* (ca. cd/m ²) / Betrachtungswinkel (h/v)	1.100 / 120°	1.100 / 120°	800 / 120°
Ultra HD Scaling / Auto Dimming / Adaptiver Kontrast / 24p	●/●/●/●	●/●/●/●	●/●/●/●
HDR (HLG / HDR10 / HDR10+ / Dolby Vision) / WCG	●/●/●/●/●(incl. IQ PD) / ●	●/●/●/●/●(incl. IQ PD) / ●	●/●/●/●/●(incl. IQ PD) / ●
Empfang			
DVB-T2 / C / S2 / HD / Twin Tuner	●/●/●/●/—	●/●/●/●/—	●/●/●/●/—
DVB radio / DiSEqC / Unicable / Dual Channel	●/●/●/—	●/●/●/—	●/●/●/—
MPEG / MPEG2 / MPEG4 (H.264) / HEVC (H.265)	●/●/●/● (incl. H.266)	●/●/●/● (incl. H.266)	●/●/●/● (incl. H.266)
TV+ / Zattoo app / HD+ app	●(VIDAA tv) / ●/●	●(VIDAA tv) / ●/●	●(VIDAA tv) / ●/●
Ton			
Leistung (Watt Sinus / Musik) / Treiber (aktiv + passiv)	2 x 20 / 2 x 40 / 8	2 x 20 / 2 x 40 / 8	2 x 20 / 2 x 40 / 8
Akustisches Lautsprecherkonzept	klang bar i	klang bar i	klang bar i
Nach vorne / unten gerichtet / 2-Kanal Weiche	●/—/●	●/—/●	●/—/●
Dolby: Audio / Digital / Digital Plus / Atmos / DTS: HD	●/●/●/●/●	●/●/●/●/●	●/●/●/●/●
Class-D Amp / Auto Volume / EQ / Dynamic Loudness	●/●/●/●	●/●/●/●	●/●/●/●
Bedienung und Apps			
Chassis / os / Sprachen (Menü, Hilfe) / App Store	SL8 / os8 / 33 / ●	SL8 / os8 / 33 / ●	SL8 / os8 / 33 / ●
my Loewe App / Smart Apps (alle: Android + iOS)	●/Vidaa Smart TV app	●/Vidaa Smart TV app	●/Vidaa Smart TV app
Voice control: Alexa Skills / weitere	●/Vidaa voice	●/Vidaa voice	●/Vidaa voice
EPG / Anzahl der Stationen in Senderlisten	●/10.000	●/10.000	●/10.000
Mediatext (HbbTV) / Videotext / Splitscreen	●/●/●	●/●/●	●/●/●
Kindersicherung / Abschaltautomatik / Timer	●/●/●	●/●/●	●/●/●
Software Update (via USB / Internet) / Hotel Mode	●/●/●	●/●/●	●/●/●
Multimedia			
Loewe dr+ / Kapazität / USB-Recording / Timeshift	1TB / ○/●	1TB / ○/●	1TB / ○/●
Media-Player / dlna-Player / Browser	●/●/●	●/●/●	●/●/●
YouTube / Amazon / Netflix / Disney+ / Apple tv+	●/●/●/●/●	●/●/●/●/●	●/●/●/●/●
Anschlüsse und Schnittstellen			
Antenne IEC / Satellit F / CI+ V1.4 ECP Slot	1/1/1	1/1/1	1/1/1
HDMI	2 x HDMI 2.0b, 2 x HDMI 2.1	2 x HDMI 2.0b, 2 x HDMI 2.1	2 x HDMI 2.0b, 2 x HDMI 2.1
HDMI UHD / ALLM / VRR	●/●/● (120 Hz)	●/●/● (120 Hz)	●/●/● (120 Hz)
HDCP 2.2 / HDMI-CEC / ARC / eARC	●/●/●/●	●/●/●/●	●/●/●/●
USB-A: Anzahl x Strom	2 x 1,0 A, 2 x 0,5 A	2 x 1,0 A, 2 x 0,5 A	2 x 1,0 A, 2 x 0,5 A
Bluetooth / Wake on BT / Miracast / AirPlay	●/●/●/●	●/●/●/●	●/●/●/●
LAN / WLAN (Wi-Fi) / Wake on IP / DTS Play-Fi	●/●/●/●	●/●/●/●	●/●/●/●
TOSLINK / Center-In / Würfelstecker Stereo	●/—/●	●/—/●	●/—/●
Audio-Out Einstellung: fix / variabel / Sub (3,5 mm)	●/●/●	●/●/●	●/●/●
Home Automation / Control4 / Crestron	●(via IP) / ●/●	●(via IP) / ●/●	●(via IP) / ●/●
Strombuchse	C7 (Euro type)	C7 (Euro type)	C7 (Euro type)
Energie			
EU Energieeffizienzklasse: SDR (EEI) / HDR (EEI)	via inspire 65 dr+	via inspire 55 dr+	via inspire 48 dr+
EPREL Registrierungs-Nr.: https://eprel.ec.europa.eu	via inspire 65 dr+	via inspire 55 dr+	via inspire 48 dr+
Netzspannung / Netzschalter / ausgeschaltet (Watt)	220-240 V, 50/60 Hz / — / n.a.	220-240 V, 50/60 Hz / — / n.a.	220-240 V, 50/60 Hz / — / n.a.
Energieverbrauch SDR / HDR (ca. kWh/1000h)	100 / 104	77 / 73	58 / 58
Leistungsaufnahme max. @ Audio 1/8 Volume (Watt)	425	300	200
Leistungsaufnahme Standby / Netzwerkstandby (Watt)	0,3 / 0,5	0,3 / 0,5	0,3 / 0,5
Abmessungen			
Gewicht (ca. kg) ohne / inkl. Standard-Aufstelllösung	31,1 / 37,1	24,7 / 30,7	17,4 / 23,4
B* x H x T (cm) ohne Aufstelllösung	146,0 x 86,8 x 6,4	123,6 x 74,4 x 6,4	107,7 x 65,4 x 6,4
B* x H x T (cm) inkl. table stand	146,0 x 88,3 x 29,0	123,6 x 75,9 x 29,0	107,7 x 66,9 x 29,0
VESA support / Kensington Lock	300 x 200 / ●	300 x 200 / ●	300 x 200 / ●
Lieferumfang			
Lautsprecher	klang bar i (in extra carton)	klang bar i (in extra carton)	klang bar i (in extra carton)
Aufstelllösung / drehbar	table stand i / ●	table stand i / ●	table stand i / ●
Fernbedienung (inkl. Batterien)	Loewe remote alu silver (2x AAA)	Loewe remote alu silver (2x AAA)	Loewe remote alu silver (2x AAA)
Anleitung / Netzkabel	●/● (2,5 m, black)	●/● (2,5 m, black)	●/● (2,5 m, black)
Optionales Zubehör			
Auswahl empfohlener Aufstellösungen und Audiosysteme	floor2ceiling stand, floor stand flex wall mount slim 432, wall mount universal, klang bar5 mr, klang bar3 mr, klang sub1, multi.room amp	floor2ceiling stand, floor stand flex wall mount slim 432, wall mount universal, klang bar5 mr, klang bar3 mr, klang sub1, multi.room amp	floor2ceiling stand, floor stand flex wall mount slim 432, wall mount universal, klang bar3 mr, klang sub1, multi.room amp

● = verfügbar, ○ = optional, — = nicht verfügbar

* entsprechend Panel Spezifikation typ. Wert @ HDR 10%

Technische Änderungen, Liefermöglichkeiten, Irrtümer sowie Preisänderungen bleiben vorbehalten. Alle Produkt- und Firmennamen sind Marken™ oder eingetragene® Marken der jeweiligen Inhaber. Ihre Verwendung impliziert keine Zugehörigkeit zu diesen Unternehmen oder deren Befürwortung. Digitale Dienste und Inhalte (z.B. Apps) sowie Serverplattformen werden von Dritten bereitgestellt. Erhältlich zum Download im App Store. Nutzungsbedingungen des Dritten auf dem Gerät beachten. Die Bereitstellung, Verfügbarkeit (auch in bestimmten Gebieten), Aktualisierung und Ende der Zurverfügungstellung dieser digitalen Inhalte und Dienste auf dem Gerät sind ausschließlich der Entscheidung des Dritten vorbehalten. Einige Dienste sind zum Zeitpunkt des Kaufs dieses Produkts möglicherweise noch nicht verfügbar. Internetzugang erforderlich. Separate (zahlungspflichtige) Abonnements und/oder Mitgliedschaft erforderlich. Ultra HD- und HDR-Verfügbarkeit abhängig von Abonnementplan, Internetdienst, Gerätefunktionen und Verfügbarkeit von Inhalten.

Technische Daten

Loewe inspire

65 dr+

55 dr+

48 dr+

Bild	65 dr+	55 dr+	48 dr+
Bildschirmauflösung (Pixel)	Ultra HD (3840 x 2160)	Ultra HD (3840 x 2160)	Ultra HD (3840 x 2160)
Displaytechnologie	OLED (WRGB)	OLED (WRGB)	OLED (WRGB)
Bildschirmdiagonale (cm / inch) / Reaktionszeit (ms)	164 / 65 / 1	139 / 55 / 1	121 / 48 / 1
Panel-Helligkeit* (ca. cd/m ²) / Betrachtungswinkel (h/v)	1.100 / 120°	1.100 / 120°	800 / 120°
Ultra HD Scaling / Auto Dimming / Adaptiver Kontrast / 24p	●/●/●/●	●/●/●/●	●/●/●/●
HDR (HLG / HDR10 / HDR10+ / Dolby Vision) / WCG	●/●/●/●/●(incl. IQ PD) / ●	●/●/●/●(incl. IQ PD) / ●	●/●/●/●(incl. IQ PD) / ●
Empfang			
DVB-T2 / C / S2 / HD / Twin Tuner	●/●/●/●/—	●/●/●/●/—	●/●/●/●/—
DVB radio / DiSEqC / Unicable / Dual Channel	●/●/●/—	●/●/●/—	●/●/●/—
MPEG / MPEG2 / MPEG4 (H.264) / HEVC (H.265)	●/●/●/●(incl. H.266)	●/●/●/●(incl. H.266)	●/●/●/●(incl. H.266)
TV+ / Zattoo app / HD+ app	●(VIDAA tv) / ●/●	●(VIDAA tv) / ●/●	●(VIDAA tv) / ●/●
Ton			
Leistung (Watt Sinus / Musik) / Treiber (aktiv + passiv)	2 x 10 / 2 x 20 / 2	2 x 10 / 2 x 20 / 2	2 x 10 / 2 x 20 / 2
Akustisches Lautsprecherkonzept	speaker box + bass reflex	speaker box + bass reflex	speaker box + bass reflex
Nach vorne / unten gerichtet / 2-Kanal Weiche	— / ● (invisible sound) / —	— / ● (invisible sound) / —	— / ● (invisible sound) / —
Dolby: Audio / Digital / Digital Plus / Atmos / DTS: HD	●/●/●/●/●	●/●/●/●/●	●/●/●/●/●
Class-D Amp / Auto Volume / EQ / Dynamic Loudness	●/●/●/●	●/●/●/●	●/●/●/●
Bedienung und Apps			
Chassis / os / Sprachen (Menü, Hilfe) / App Store	SL8 / os8 / 33 / ●	SL8 / os8 / 33 / ●	SL8 / os8 / 33 / ●
my Loewe App / Smart Apps (alle: Android + iOS)	●/ Vidaa Smart TV app	●/ Vidaa Smart TV app	●/ Vidaa Smart TV app
Voice control: Alexa Skills / weitere	●/ Vidaa voice	●/ Vidaa voice	●/ Vidaa voice
EPG / Anzahl der Stationen in Senderlisten	●/ 10.000	●/ 10.000	●/ 10.000
Mediatext (HbbTV) / Videotext / Splitscreen	●/●/●	●/●/●	●/●/●
Kindersicherung / Abschaltautomatik / Timer	●/●/●	●/●/●	●/●/●
Software Update (via USB / Internet) / Hotel Mode	●/●/●	●/●/●	●/●/●
Multimedia			
Loewe dr+ / Kapazität / USB-Recording / Timeshift	1TB / ●/●	1TB / ●/●	1TB / ●/●
Media-Player / dlna-Player / Browser	●/●/●	●/●/●	●/●/●
YouTube / Amazon / Netflix / Disney+ / Apple tv+	●/●/●/●/●	●/●/●/●/●	●/●/●/●/●
Anschlüsse und Schnittstellen			
Antenne IEC / Satellit F / CI+ V1.4 ECP Slot	1 / 1 / 1	1 / 1 / 1	1 / 1 / 1
HDMI	2 x HDMI 2.0b, 2 x HDMI 2.1	2 x HDMI 2.0b, 2 x HDMI 2.1	2 x HDMI 2.0b, 2 x HDMI 2.1
HDMI UHD / ALLM / VRR	●/●/● (120 Hz)	●/●/● (120 Hz)	●/●/● (120 Hz)
HDCP 2.2 / HDMI-CEC / ARC / eARC	●/●/●/●	●/●/●/●	●/●/●/●
USB-A: Anzahl x Strom	2 x 1,0 A, 2 x 0,5 A	2 x 1,0 A, 2 x 0,5 A	2 x 1,0 A, 2 x 0,5 A
Bluetooth / Wake on BT / Miracast / AirPlay	●/●/●/●	●/●/●/●	●/●/●/●
LAN / WLAN (Wi-Fi) / Wake on IP / DTS Play-Fi	●/●/●/●	●/●/●/●	●/●/●/●
TOSLINK / Center-In / Würfelstecker Stereo	●/—/●	●/—/●	●/—/●
Audio-Out Einstellung: fix / variabel / Sub (3,5 mm)	●/●/●	●/●/●	●/●/●
Home Automation / Control4 / Crestron	●(via IP) / ●/●	●(via IP) / ●/●	●(via IP) / ●/●
Strombuchse	C7 (Euro type)	C7 (Euro type)	C7 (Euro type)
Energie			
EU Energieeffizienzklasse: SDR (EEI) / HDR (EEI)	F (0,879) / G (0,914)	F (0,893) / F (0,847)	F (0,851) / F (0,848)
EPREL Registrierungs-Nr.: https://eprel.ec.europa.eu	1993207	1993193	1653891
Netzspannung / Netzschalter / ausgeschaltet (Watt)	220-240 V, 50/60 Hz / - / n.a.	220-240 V, 50/60 Hz / - / n.a.	220-240 V, 50/60 Hz / - / n.a.
Energieverbrauch SDR / HDR (ca. kWh/1000h)	100 / 104	77 / 73	58 / 58
Leistungsaufnahme max. @ Audio 1/8 Volume (Watt)	425	300	200
Leistungsaufnahme Standby / Netzwerkstandby (Watt)	0,3 / 0,5	0,3 / 0,5	0,3 / 0,5
Abmessungen			
Gewicht (ca. kg) ohne / inkl. Standard-Aufstelllösung	29,2 / 35,2	22,8 / 28,8	15,5 / 21,5
B* x H x T (cm) ohne Aufstelllösung	146,0 x 86,8 x 6,4	123,6 x 74,4 x 6,4	107,7 x 65,4 x 6,4
B* x H x T (cm) inkl. table stand	146,0 x 88,3 x 29,0	123,6 x 75,9 x 29,0	107,7 x 66,9 x 29,0
VESA support / Kensington Lock	300 x 200 / ●	300 x 200 / ●	300 x 200 / ●
Lieferumfang			
Lautsprecher	invisible sound (in TV integrated)	invisible sound (in TV integrated)	invisible sound (in TV integrated)
Aufstelllösung / drehbar	table stand i / ●	table stand i / ●	table stand i / ●
Fernbedienung (inkl. Batterien)	Loewe remote alu (2x AAA)	Loewe remote alu (2x AAA)	Loewe remote alu (2x AAA)
Anleitung / Netzkabel	●/● (2,5 m, black)	●/● (2,5 m, black)	●/● (2,5 m, black)
Optionales Zubehör			
Auswahl empfohlener Aufstellösungen und Audiosysteme	floor2ceiling stand, floor stand flex wall mount slim 432, wall mount universal, klang bar5 mr klang bar3 mr, klang bar i klang sub1	floor2ceiling stand, floor stand flex wall mount slim 432, wall mount universal, klang bar5 mr klang bar3 mr, klang bar i klang sub1	floor2ceiling stand, floor stand flex wall mount slim 432, wall mount universal, klang bar3 mr klang bar i, klang sub1 multi.room amp

● = verfügbar, ○ = optional, — = nicht verfügbar

* entsprechend Panel Spezifikation typ. Wert @ HDR 10%

Technische Änderungen, Liefermöglichkeiten, Irrtümer sowie Preisänderungen bleiben vorbehalten. Alle Produkt- und Firmennamen sind Marken™ oder eingetragene® Marken der jeweiligen Inhaber. Ihre Verwendung impliziert keine Zugehörigkeit zu diesen Unternehmen oder deren Befürwortung. Digitale Dienste und Inhalte (z.B. Apps) sowie Serverplattformen werden von Dritten bereitgestellt. Erhältlich zum Download im App Store. Nutzungsbedingungen des Dritten auf dem Gerät beachten. Die Bereitstellung, Verfügbarkeit (auch in bestimmten Gebieten), Aktualisierung und Ende der Zurverfügungstellung dieser digitalen Inhalte und Dienste auf dem Gerät sind ausschließlich der Entscheidung des Dritten vorbehalten. Einige Dienste sind zum Zeitpunkt des Kaufs dieses Produkts möglicherweise noch nicht verfügbar. Internetzugang erforderlich. Separate (zahlungspflichtige) Abonnements und/oder Mitgliedschaft erforderlich. Ultra HD- und HDR-Verfügbarkeit abhängig von Abonnementplan, Internetdienst, Gerätefunktionen und Verfügbarkeit von Inhalten.